



ΤΕΦΑΑ



**ΑΡΙΣΤΟΤΕΛΕΙΟ
ΠΑΝΕΠΙΣΤΗΜΙΟ
ΘΕΣΣΑΛΟΝΙΚΗΣ**

**ΤΜΗΜΑ ΕΠΙΣΤΗΜΗΣ ΦΥΣΙΚΗΣ ΑΓΩΓΗΣ & ΑΘΛΗΤΙΣΜΟΥ
ΑΡΙΣΤΟΤΕΛΕΙΟ ΠΑΝΕΠΙΣΤΗΜΙΟ ΘΕΣΣΑΛΟΝΙΚΗΣ**

Ακαδημαϊκό έτος 2023-2024

*Μαμελετζή Δήμητρα, Επίκουρη Καθηγήτρια
Τ.Ε.Φ.Α.Α. - Α.Π.Θ.*

Το Τμήμα Επιστήμης Φυσικής Αγωγής και Αθλητισμού (Τ.Ε.Φ.Α.Α.) ανήκει στη
Σχολή Επιστημών Φυσικής Αγωγής και Αθλητισμού (Σ.Ε.Φ.Α.Α.) του Α.Π.Θ.



Η διοίκηση της Σχολής αποτελείται από τον Κοσμήτορα της Σχολής Καθηγητή κ. Γεώργιο Τζέτζη, τον Πρόεδρο του Τμήματος Καθηγητή κ. Κωνσταντίνο Αλεξανδρή, τον Αναπληρωτή Πρόεδρο Καθηγητή κ. Χρήστο Γαλαζούλα, καθώς και τον Γραμματέα του Τμήματος κ. Παντελεήμονα Μπακιρτζόγλου



Το Τμήμα Επιστήμης Φυσικής Αγωγής και
Αθλητισμού Θεσσαλονίκης ιδρύθηκε το **1982**

και

από το **2013** ανήκει στη **Σχολή Επιστημών
Φυσικής Αγωγής και Αθλητισμού του Α.Π.Θ.**



1984 πρώτοι απόφοιτοι/-ες Τ.Ε.Φ.Α.Α.

1997 εγκαινιάστηκαν οι νέες εγκαταστάσεις του Τ.Ε.Φ.Α.Α. (Θέρμη)

Μέχρι σήμερα:

>13.000 απόφοιτοι/-ες,

>700 μεταπτυχιακοί και >110 διδάκτορες

Σκοπός του Τμήματος

- ❖ Να προάγει την επιστήμη της Φυσικής Αγωγής και του Αθλητισμού, μέσω της ακαδημαϊκής και εφαρμοσμένης διδασκαλίας και έρευνας.
- ❖ Να παρέχει στους/στις απόφοιτους/-ες τα απαραίτητα εφόδια, που θα εξασφαλίσουν την άρτια κατάρτισή τους, για την επιστημονική και επαγγελματική τους σταδιοδρομία.
- ❖ Να συμβάλει στην πρόοδο του ελληνικού αθλητισμού και ταυτόχρονα να καλλιεργεί και να διαδίδει την αθλητική ιδέα.
- ❖ Να συμβάλει στη συνειδητοποίηση από τους πολίτες της σημασίας της φυσικής δραστηριότητας, ως βασικού παράγοντα για τη βελτίωση της υγείας και της ποιότητας ζωής.





Το πρόγραμμα σπουδών είναι διαρθρωμένο σε οκτώ εξάμηνα, που είναι και ο ελάχιστος χρόνος για την απόκτηση του πτυχίου.

Τα γνωστικά αντικείμενα διδάσκονται στους αθλητικούς χώρους, στο σχολείο, στα εργαστήρια και στις αίθουσες.

ΕΓΚΑΤΑΣΤΑΣΕΙΣ - ΧΩΡΟΙ ΛΕΙΤΟΥΡΓΙΑΣ

ΕΓΚΑΤΑΣΤΑΣΕΙΣ ΘΕΡΜΗΣ

Γήπεδα ποδοσφαίρου

Γήπεδα αντισφαίρισης

Γήπεδο καλαθοσφαίρισης «Φωλεά Κλειώ»

Αίθουσες βαρών

Αίθουσα αναρρίχησης

Πάρκο αναψυχής και υπαίθριων δραστηριοτήτων

Τοξοβολία και Στίβος

Νέο γυμναστήριο αθλοπαιδιών



ΑΘΛΗΤΙΚΕΣ ΕΓΚΑΤΑΣΤΑΣΕΙΣ

Πανεπιστημιακό γυμναστήριο

Αλεξάνδρειο Μέλαθρο (Παλαί ντε σπορ)

Εθνικό γυμναστήριο Μίκρας

Εθνικό κολυμβητήριο

Ποσειδώνιο κολυμβητήριο

Ναυταθλητικές εγκαταστάσεις Θεσσαλονίκης

Χιονοδρομικά κέντρα της Μακεδονίας



ΒΙΒΛΙΟΘΗΚΗ

Βιβλιοθήκη Τμήματος >6.000 βιβλία

- ✓ 3.500 διατριβές και διπλωματικές εργασίες
- ✓ >100 επιστημονικά περιοδικά





Τομείς του Τμήματος

- Τομέας Αθλημάτων
- Τομέας Ανθρώπινης Απόδοσης
- Τομέας Ανθρωπιστικών Σπουδών και Αναψυχής



Τομέας Αθλημάτων
Διευθυντής: Θεοφάνης Σιάτρας, Καθηγητής





Τομέας Ανθρώπινης Απόδοσης
Διευθύντρια: Βασιλική Μάνου, Καθηγήτρια





Τομέας Ανθρωπιστικών Σπουδών και Αναψυχής
Διευθυντής: Αθανάσιος Αναστασίου, Καθηγητής



Εργαστήρια του Τμήματος

1. Εργαστήριο Ανθρωπιστικών Ερευνών και Αθλητικής Ψυχολογίας
2. Εργαστήριο Βιοκινητικής
3. Εργαστήριο Αθλητιατρικής
4. Εργαστήριο Αξιολόγησης της Βιολογικής Απόδοσης του Ανθρώπου
5. Εργαστήριο Κινητικής Συμπεριφοράς και Προσαρμοσμένης Φυσικής Δραστηριότητας
6. Εργαστήριο Διοίκησης Αθλητισμού, Τουρισμού και Αναψυχής

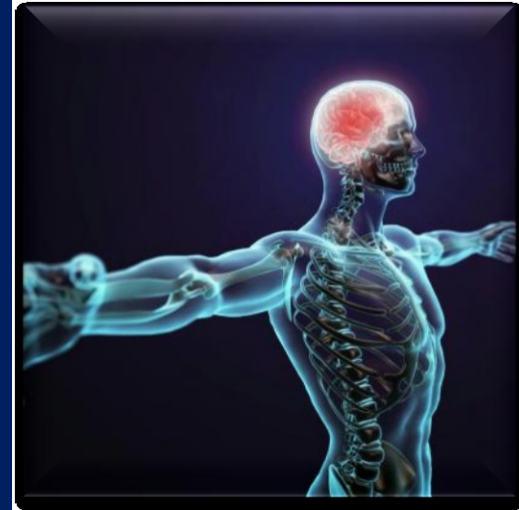

Εργαστήριο Ανθρωπιστικών Ερευνών και Αθλητικής Ψυχολογίας
Διευθυντής: Χαράλαμπος Τσορμπατζούδης, Καθηγητής

Τ.Ε.Φ.Α.Α. Θεσσαλονίκης - Σ.Ε.Φ.Α.Α. - Α.Π.Θ.
Πανεπιστημιούπολη Θέρμης «Ξενώνες»



Εργαστήριο Βιοκινητικής
Διευθυντής: Γεώργιος Γιάτσης, Καθηγητής
Τ.Ε.Φ.Α.Α. Θεσσαλονίκης - Σ.Ε.Φ.Α.Α. - Α.Π.Θ.
Πανεπιστημιούπολη Θέρμης
Α΄ κτίριο «Ξενώνων»

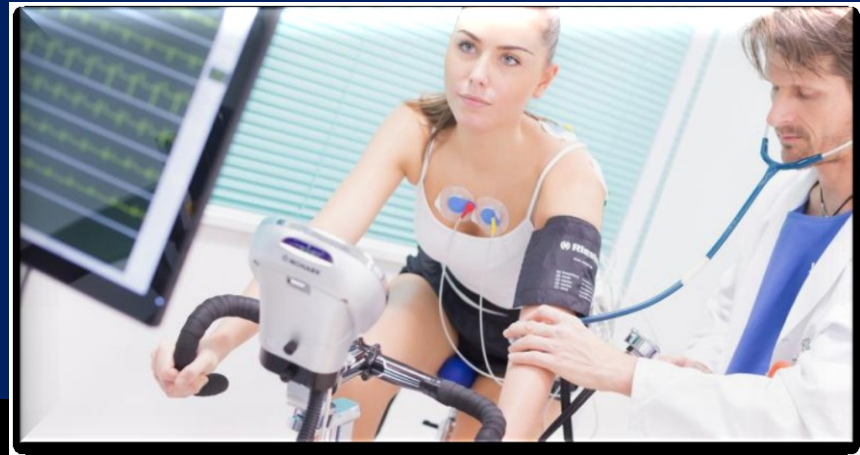

Εργαστήριο

Κουϊδή, Καθηγήτρια

Α.Π.Θ.

Πανεπιστημιούπολη Θέρμης, Κεντρικό Γυάλινο κτίριο, 3ος όροφος

web site εργαστηρίου: <https://sportsmedlab.gr/>



Εργαστήριο Αξιολόγησης της Βιολογικής Απόδοσης του Ανθρώπου
Διευθυντής: Βασίλειος Μούγιος, Καθηγητής

Τ.Ε.Φ.Α.Α. Θεσσαλονίκης - Σ.Ε.Φ.Α.Α. - Α.Π.Θ.
Πανεπιστημιούπολη Θέρμης, Κεντρικό Γυάλινο κτίριο, 3ος όροφος
web site εργαστηρίου: <http://humanperformancelab.phed.auth.gr/>



**Εργαστήριο Κινητικής Συμπεριφοράς και Προσαρμοσμένης Φυσικής
Δραστηριότητας, Διευθυντής: Γεώργιος Γρούϊος, Καθηγητής**

Τ.Ε.Φ.Α.Α. Θεσσαλονίκης - Σ.Ε.Φ.Α.Α. - Α.Π.Θ.

Πανεπιστημιούπολη Θέρμης

Κεντρικό Γυάλινο κτίριο, 1ος όροφος

web site εργαστηρίου: motorbehaviorlab.phed.auth.gr



Εργαστήριο Διοίκησης Αθλητισμού, Τουρισμού και Αναψυχής
Διευθυντής: Κωνσταντίνος Αλεξανδρής, Καθηγητής

Τ.Ε.Φ.Α.Α. Θεσσαλονίκης - Σ.Ε.Φ.Α.Α. - Α.Π.Θ.

Πανεπιστημιούπολη Θέρμης «Ξενώνες»

web site εργαστηρίου: <http://sportourmanlab.web.auth.gr/>

ΠΡΟΣΩΠΙΚΟ

38 μέλη Δ.Ε.Π. (Διδακτικό και Ερευνητικό Προσωπικό)

Καθηγητές/-τριες (24)

Αναπληρωτές/-τριες Καθηγητές/-τριες (8)

Επίκουροι/-ες Καθηγητές/-τριες (5)

Λέκτορας (1)

26 μέλη Ε.Ε.Π. (Ειδικό Εκπαιδευτικό Προσωπικό)

8 μέλη Ε.ΔΙ.Π. (Εργαστηριακό Διδακτικό Προσωπικό)

Διοικητικό Προσωπικό (11)

Αποσπασμένοι και Συμβασιούχοι Διδάσκοντες

ΚΑΘΗΓΗΤΕΣ



Αλεξανδρής Κωνσταντίνος
Διοίκηση Αθλητισμού και Αναψυχής



Αλεξίου Σεραφείμ
Υγρός Στίβος



Αναστασίου Αθανάσιος
Θεωρία Φυσικής Αγωγής με έμφαση
στην Ιστορία της Φυσικής Αγωγής



Γαλαζούλας Χρήστος
Προπονητική της Καλαθοσφαίρισης

ΚΑΘΗΓΗΤΕΣ/-ΤΡΙΕΣ



Γιαννακός Αθανάσιος
Προπονητική της Χειροσφαίρισης



Γιάτσης Γεώργιος
Κινησιολογία της Πετοσφαίρισης με έμφαση
στην Πετοσφαίριση Παραλίας



Γρούϊος Γεώργιος
Κινητική Συμπεριφορά



Δούκα Στυλιανή
Ελληνικός Παραδοσιακός Χορός

ΚΑΘΗΓΗΤΕΣ/-ΤΡΙΕΣ



Κουϊδή Ευαγγελία
Αθλητιατρική

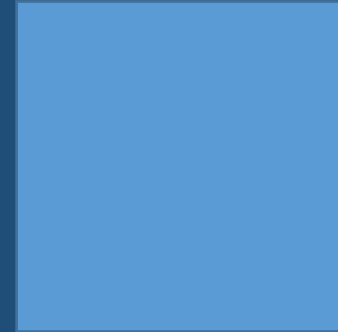

Λούπος Δημήτριος
Κολύμβηση



Μάνου Βασιλική



ΚΑΘΗΓΗΤΕΣ/-ΤΡΙΕΣ



Μεταξάς Θωμάς
Εργομετρία - Ποδόσφαιρο



Μούγιος Βασίλειος
Βιοχημεία της Άσκησης



Μπαρκούκης Βασίλειος
Διδακτική Μεθοδολογία στη
Σχολική Φυσική Αγωγή



Παπαδοπούλου Σοφία
Προπονητική Πετοσφαίρισης

ΚΑΘΗΓΗΤΕΣ



Σιάτρας Θεοφάνης
Ενόργανη Γυμναστική - Προπονητική



Στεργίου Νικόλαος
Εμβιομηχανική με έμφαση στη
Μεταβλητότητα της Ανθρώπινης Κίνησης



Τζέτζης Γεώργιος
Μοντέλα Ανατροφοδότησης &
Διαχείρισης Αθλητικών Δεξιοτήτων



Τσιμάρας Βασίλειος
Προπονητική Ατόμων με Ειδικές Ανάγκες

ΚΑΘΗΓΗΤΕΣ/-ΤΡΙΕΣ



Τσορπατζούδης Χαράλαμπος
Αθλητική Ψυχολογία

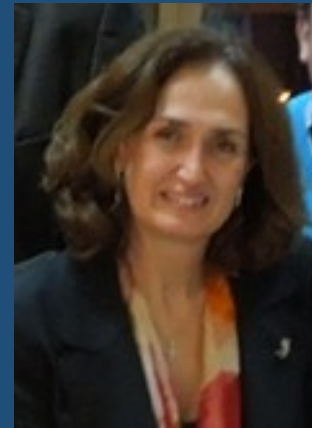

Φωτιάδου Ελένη
Ειδική Φυσική Αγωγή



Χατζητάκη Βασιλεία
Κινητικός Έλεγχος



Χριστούλας Κοσμάς
Εργοφυσιολογία με έμφαση την
Απόδοση σε Υψόμετρα

ΑΝΑΠΛΗΡΩΤΕΣ ΚΑΘΗΓΗΤΕΣ



Ζαγγελίδης Γεώργιος
Προπονητική του Τζούντο

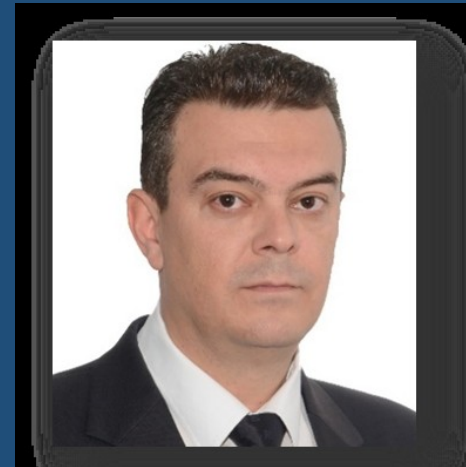

Κουτλιάνος Νικόλαος
Αξιολόγηση Σωματικής Υγείας
Αθλουμένων



Πρώιος Μιχαήλ
Διδακτική της Ενόργανης Γυμναστικής



Ροδαφινός Άγγελος
Μεθοδολογία της Έρευνας και εξ
αποστάσεως Εκπαίδευση στον Αθλητισμό

ΑΝΑΠΛΗΡΩΤΕΣ ΚΑΘΗΓΗΤΕΣ



Σταυρόπουλος Νικόλαος
Προπονητική της Καλαθοσφαίρισης



Τερζίδης Ιωάννης
Αθλητικές Κακώσεις



Χατζημανουήλ Δημήτριος
Προπονητική Χειροσφαίρισης



Χατζόπουλος Δημήτριος
Διδακτική της Φυσικής Αγωγής

ΕΠΙΚΟΥΡΟΙ/-ΕΣ ΚΑΘΗΓΗΤΕΣ/-ΤΡΙΕΣ



Καϊμακάμης Δημήτριος
Αθλητική Επιστήμη με έμφαση
στη Χιονοδρομία και Ορειβασία



Λόλα Αφροδίτη
Μοντέλα Ανάπτυξης Αντιληπτικο-κινητικών
Δεξιοτήτων στον Παιδικό Αθλητισμό



Μαμελετζή Δήμητρα
Φυσική
Επαναδραστηριοποίηση
Ατόμων με Διαταραχές Υγείας



Πανουτσακόπουλος Βασίλειος
Προπονητική του Κλασικού Αθλητισμού



Παπαδόπουλος Παναγιώτης
Μαζικός Αθλητισμός

ΛΕΚΤΟΡΑΣ



Παπαβασιλείου Αθανάσιος
Αθλητικές Κακώσεις

ΔΙΟΙΚΗΤΙΚΟ ΠΡΟΣΩΠΙΚΟ Τ.Ε.Φ.Α.Α.

Γραμματέας του Τμήματος:
Μπακιρτζόγλου Παντελεήμων



Μέλη του διοικητικού προσωπικού

Αναστασιάδου Βασιλική	Φοιτητικά - Διδακτορικό
Ασβεστάς Χρήστος	Διοικητικά - Στεγαστικό Επίδομα
Γρηγοριάδου Νέλλη	Βιβλιοθηκονόμος
Ιωάννου Παναγιώτης	Διοικητικά - Διδακτορικό
Καλιακούδα Νίκη	Βιβλιοθηκονόμος
Μανουσαρίδου Ελεάννα	Διοικητικά - Μεταπτυχιακό
Μπαλακανάκη Λία	Διοικητικά - Οικονομικά
Μπαμπλέκης Χάρης	Φοιτητικά - Μεταπτυχιακό

ΔΙΟΙΚΗΤΙΚΟ ΠΡΟΣΩΠΙΚΟ Σ.Ε.Φ.Α.Α.



Βαβλιάκη Άννυ
Κοσμητεία Σ.Ε.Φ.Α.Α.



Μηνοβγιούδη Νανά
Κοσμητεία Σ.Ε.Φ.Α.Α.



Department of European
Educational Programmes

Τμήμα Ευρωπαϊκών
Εκπαιδευτικών Προγραμμάτων

ΠΡΟΓΡΑΜΜΑΤΑ ΑΝΤΑΛΛΑΓΩΝ

- ✓ Πρόγραμμα Erasmus+
- ✓ Συνεργασία με πανεπιστήμια από 20 κράτη μέλη της Ευρώπης.
- ✓ Κινητικότητα φοιτητών/-τριών και καθηγητών/-τριών, συμβάλλοντας με αυτόν τον τρόπο στη βελτίωση της ποιότητας της εκπαίδευσης.

Το Τμήμα διαθέτει ιστοσελίδα στη διεύθυνση <http://www.phed.auth.gr>

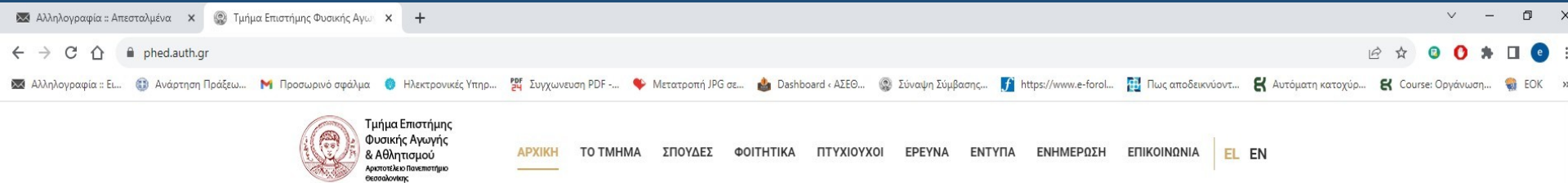

ΣΗΜΑΝΤΙΚΕΣ ΙΣΤΟΣΕΛΙΔΕΣ

- ✓ Site ΤΕΦΑΑ: www.phed.auth.gr
- ✓ Υπηρεσία Ηλεκτρονικού Ταχυδρομείου ΑΠΘ: webmail.auth.gr
- ✓ Υπηρεσίες Ηλεκτρονικής Γραμματείας ΑΠΘ: sis.auth.gr
- ✓ Ηλεκτρονικά Μαθήματα: elearning.auth.gr
- ✓ Πανεπιστημιακή Φοιτητική Λέσχη: www.pfl.auth.gr
- ✓ Κέντρο Ηλεκτρονικής Διακυβέρνησης ΑΠΘ: it.auth.gr
- ✓ Υπηρεσία Διαχείρισης Διδακτικών Συγγραμμάτων: eudoxus.gr
- ✓ Ηλεκτρονική Υπηρεσία Απόκτησης Ακαδημαϊκής Ταυτότητας:
academicid.minedu.gov.gr
- ✓ Πανεπιστημιακό Γυμναστήριο ΑΠΘ: gym.auth.gr
- ✓ Site ΣΕΦΑΑ: www.pess.auth.gr
- ✓ Site ΑΠΘ: www.auth.gr
- ✓ Facebook ΤΕΦΑΑ: Τμήμα Επιστήμης Φυσικής Αγωγής και Αθλητισμού Θεσσαλονίκης
- ✓ Facebook ΣΕΦΑΑ: Σχολή Επιστημών Φυσικής Αγωγής και Αθλητισμού ΑΠΘ
- ✓ Facebook ΑΠΘ: Αριστοτέλειο Πανεπιστήμιο Θεσσαλονίκης

**Το Τ.Ε.Φ.Α.Α. Θεσσαλονίκης
προσφέρει 4 Προγράμματα Μεταπτυχιακών Σπουδών:**

1. ΕΚΠΑΙΔΕΥΣΗ ΣΤΗ Φ.Α. ΚΑΙ ΣΤΗΝ ΠΡΟΣΑΡΜΟΣΜΕΝΗ - ΕΙΔΙΚΗ ΦΥΣΙΚΗ ΑΓΩΓΗ

Κατεύθυνση 1η : Εκπαιδευτικά Μοντέλα Φυσικής Αγωγής

Κατεύθυνση 2η : Προσαρμοσμένη / Ειδική Φυσική Αγωγή

<http://physicaleducation.phed.auth.gr>

2. ΑΝΘΡΩΠΙΝΗ ΑΠΟΔΟΣΗ

Κατεύθυνση 1η : Μεγιστοποίηση της Αθλητικής Απόδοσης

Κατεύθυνση 2η : Άσκηση για Πρόληψη και Αποκατάσταση

<http://humanperformance.phed.auth.gr>

3. ΔΙΟΙΚΗΣΗ ΑΘΛΗΤΙΣΜΟΥ, ΑΝΑΨΥΧΗΣ ΚΑΙ ΑΘΛΗΤΙΚΟΥ ΤΟΥΡΙΣΜΟΥ

<http://sportmanagement.phed.auth.gr>

4. ΕΚΠΑΙΔΕΥΣΗ ΣΤΟΝ ΧΟΡΟ

<https://danceducation.phed.auth.gr>



Διατμηματικό Πρόγραμμα Μεταπτυχιακών Σπουδών “Άθληση και Υγεία”

Τμήμα Ιατρικής & Τμήμα Επιστήμης Φυσικής Αγωγής και Αθλητισμού
Αριστοτέλειο Πανεπιστήμιο Θεσσαλονίκης



Από το 2015-2016 ΔΠΜΣ
«Άθληση και Υγεία»

- ✓ 40 φοιτητές
- ✓ 2 γνωστικές κατευθύνσεις
- ✓ 4 εξάμηνα σπουδών

Στοιχεία επικοινωνίας:

Ιστοσελίδα: www.master-sport-health.gr
E-mail: info@master-sport-health.gr



Δ.Π.Μ.Σ. «ΝΕΥΡΟΕΠΙΣΤΗΜΕΣ ΚΑΙ ΝΕΥΡΟΕΚΦΥΛΙΣΤΙΚΑ ΝΟΣΗΜΑΤΑ»

- Τμήμα Ιατρικής, Σχολής Επιστημών Υγείας του Α.Π.Θ.
- Τμήμα Χημείας, Σχολής Θετικών Επιστημών του Α.Π.Θ.
- Τμήμα Φυσικής Αγωγής & Αθλητισμού (Θεσσαλονίκης) του Α.Π.Θ.

www.neuromed-auth.gr

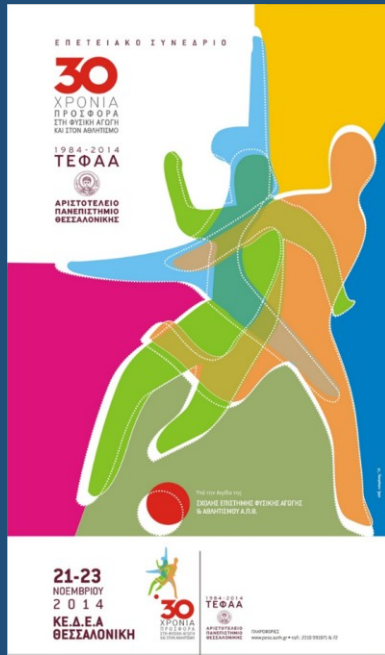

Διεθνές Συνέδριο Αθλητικών Επιστημών

✓ 2-4/3/2023

4^ο ΔΙΕΘΝΕΣ ΣΥΝΕΔΡΙΟ
ΑΘΛΗΤΙΚΩΝ ΕΠΙΣΤΗΜΩΝ
Διεπιστημονικές Προσεγγίσεις
στη Φυσική Αγωγή & τον Αθλητισμό

ΑΡΙΣΤΟΤΕΛΕΙΟ ΠΑΝΕΠΙΣΤΗΜΙΟ ΘΕΣΣΑΛΟΝΙΚΗΣ | ΣΧΟΛΗ ΕΠΙΣΤΗΜΩΝ ΦΥΣΙΚΗΣ ΑΓΩΓΗΣ & ΑΘΛΗΤΙΣΜΟΥ Α.Π.Θ.

2-3-4
ΜΑΡΤΙΟΥ
2023
ΚΕ.Δ.Ε.Α. Α.Π.Θ. ΘΕΣΣΑΛΟΝΙΚΗ



Προγράμματα Δραστηριοτήτων Αθλητισμού και Αναψυχής

<http://www.sporthermi.web.auth.gr>



**Καλές Σπουδές
και
Καλή Φοιτητική Ζωή!**

